Deux usines de 2 1000 m2 et 1300 m2 - Cité El Khadra,, Charguia en Tunisie

Annonce **C1120766** mise à jour le **19 mars 2024**

Description de l'activité

A louer deux usines :

- Le 1er d'une superficie de 1 000 m2.

- Le 2ème de 1 300 m2 au 2ème étage.

Chacun à son monte charge de 1 000 kg transfo électrique de + 600 kva à disposition.

Une ouverture de 4 m avec porte coulissante pour la manutention dans le local de 1 000 m2 (70 DT/m2/an hors taxe).

Surface commerciale : 22 300 m²

Surface totale : 22 300 m²

Loyer mensuel : 200 €

Informations sur la cession

Prix : N.C.

Localisation

Localisation : **Cité El Khadra, Tunis**

Indication sur la localisation : **ville de (plus de 100 000 habitants)**
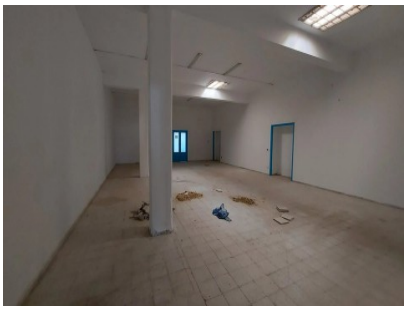
Photos