Local commercial , 1890 pi2 dans les Pyrénées Atlantiques (64) en France

Annonce **C1095877** mise à jour le **16 septembre 2021**

Description de l'activité

Proche de l'agglomération du BAB et des axes routiers.

En Rez-de-chaussée, un dépôt / atelier d'environ 150 m2 avec bureau et bloc sanitaires.

Une petite mezzanine de stockage d'environ 25m21 accès livraisons, 1 accès piétons.

Cour privative d'environ 100 m2.

Loyer : 1.200,00 € HT HC / mois.

Charges annuelles : Environ 240,00 € HT.

Surface commerciale : 1 830 pi²

Surface totale : 1 890 pi²

Loyer mensuel : 2 000 CAD

Informations sur la cession

Prix : **2 100 CAD** FAI

Localisation

Localisation : **Pyrénées Atlantiques, Aquitaine**
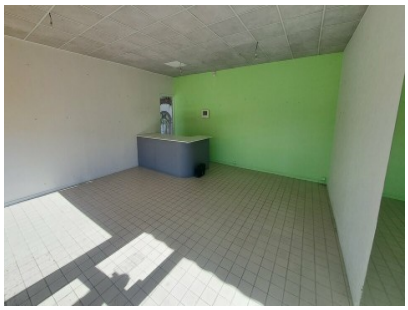
Photos