Local commercial , 41 m2, Marseille 6ème sur un axe passant (13006) en France

Annonce **C1094527** postée le **06/septembre/2021**

Description de l'activité

Dans un immeuble haussmannien situé cours Lieutaud, Marseille (13006) : Location pure un local commercial d'une superficie d'environ 60 m2 avec sanitaire et une belle vitrine dotée d'un linéaire de 5m.

Local idéalement situé sur un axe passant à proximité de nombreux commerces.

Surface commerciale : 60 m²

Surface totale : 41 m²

Loyer mensuel : 850 CHF

Éléments chiffrés :

Nb pers.	5

Informations sur la cession

Type d'opération :	Array
Prix :	**890 CHF**

Localisation

Localisation : **Marseille 6ème (13006), Bouches du Rhône, Provence-Alpes-Côte d'Azur**

Nombre d'habitants* à Marseille 6ème : **850 602 (grande ville)**
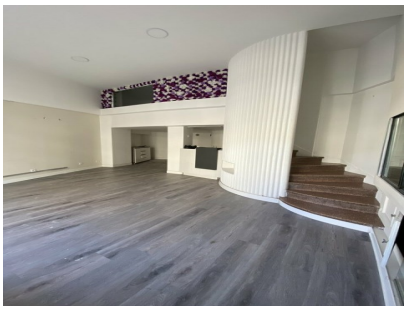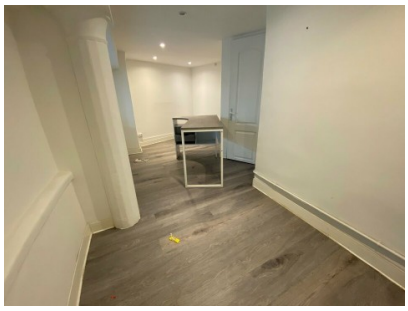
Photos