Local commercial , 1000 m2, Saint-Paul-lès-Dax (40990) en France

Annonce **C1087116** postée le **18/juin/2021**

Description de l'activité

SAINT PAUL LES DAX

Secteur Lac

Situé en première ligne et doté d'une excellente visibilité commerciale.

A louer ce local commercial d'une surface totale de 1 000 m2 environ.

Partagé avec une enseigne de bien d'équipement de la maison ce local dispose d'un parking commun de 90 places. de 90 places environ.

Honoraires : 15 % HT du Loyer annuel HT à la charge du Preneur

Réf : 7177YA

Les informations sur les risques auxquels ce bien est exposé sont disponibles sur le site Géorisques : www.georisques.gouv.fr.

Surface commerciale : 2 353 m²

Surface totale : 1 000 m²

Loyer mensuel : 7 900 CHF

Informations sur la cession

Prix : **7 900 CHF** FAI

Localisation

Localisation : **Saint-Paul-lès-Dax (40990), Landes, Aquitaine**

Nombre d'habitants* à Saint-Paul-lès-Dax : **12 792 (ville)**
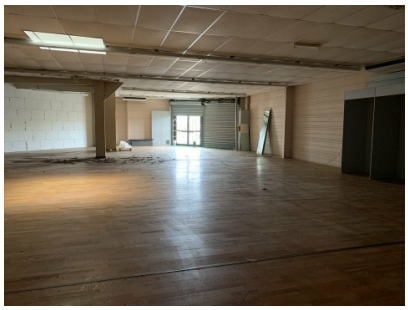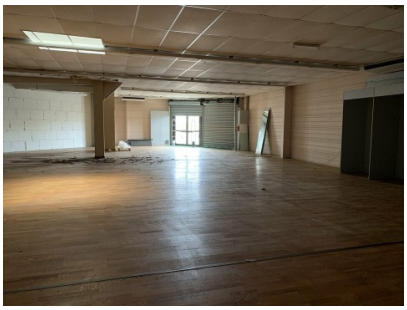
Photos