Esthétique / salon de beauté, Centre de bronzage / SPA, Relaxation / Massage, Salon de coiffure, 454 m2, Tunis Mutuelle ville en Tunisie

Annonce **C1062284** postée le **15/février/2021**

Description de l'activité

Mutuelle ville : SPA en location très bien situé.

Une superficie de 454 m2 parfaitement aménagée et équipée.

SPA comprend un Hammam, des cabines de massage, d'esthétique et de coiffure, des vestiaires.

Très bien conçu, l'espace déjà en activité et à proximité directe d'une salle de Fitness.

Possibilité de louer aussi la piscine déjà existante.

Le centre peut aussi convenir pour Centre de kinésithérapies et d'Amincissement.

Surface commerciale : 454 m²

Surface totale : 454 m²

Loyer mensuel : 12 000 €

Informations sur la cession

Type de cession : fonds de commerce
Prix de cession : N.C.

Localisation

Localisation : **Tunis**

Indication sur la localisation : **ville de (plus de 100 000 habitants)**
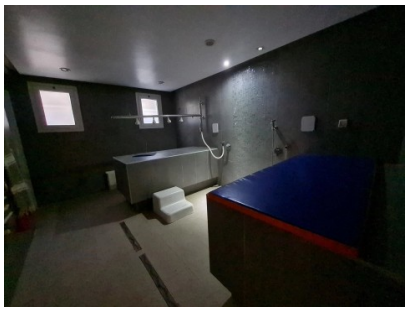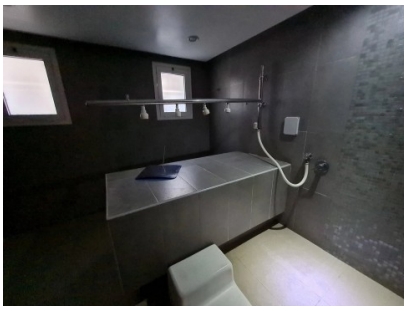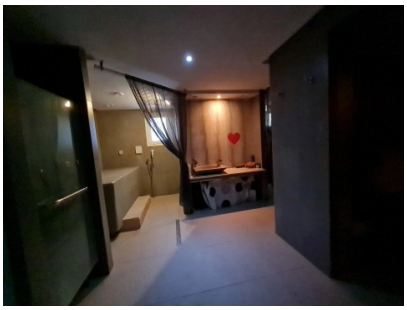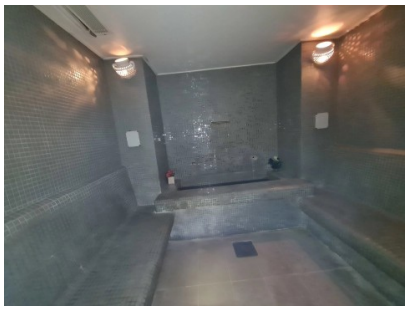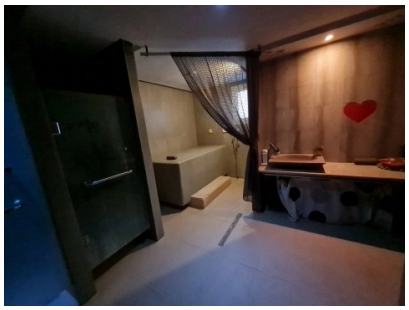
Photos