# Local commercial idéal pour Bureaux / Locaux professionnels, 330 m2, Tunis Les Jardins de Carthage en Tunisie

Annonce **C1062261** postée le **15/février/2021**

## Description de l'activité

Les Jardins de Carthage : A louer un local situé dans un immeuble à usage bureautique, dans une route principale.

Il est composée un open space, deux salle d'eau et un espace extérieur de 100 m2.

Local idéal pour tous commerces sauf une activité polluante.

**Surface commerciale :** 330 m²

**Surface totale :** 330 m²

**Loyer mensuel :** 8 500 €

## Informations sur la cession

Prix : N.C.

## Localisation

Localisation : **Tunis**

Indication sur la localisation : **ville de ( plus de 100 000 habitants )**
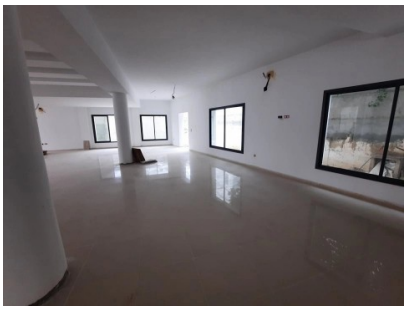
## Photos