Local commercial , 75 m2, Saint-Nazaire (44600) en France

Annonce **C1026580** mise à jour le **23 juin 2020**

Description de l'activité

A louer : Local commercial d'une surface de 75 m2 comprenant un espace de vente une réserve et cabine.

Le local en bon état.

Vitrine 4.50ml.

Proche commerce alimentaire, banque, enseigne de prêt à porter.

Surface commerciale : 75 m²

Surface totale : 75 m²

Loyer mensuel : 5 800 TND

Informations sur la cession

Type d'opération :	Array
Prix :	**4 300 TND**

Localisation

Localisation : **Pays-de-la-Loire**

Indication sur la localisation : **ville de (50 000 à 100 000 habitants)**
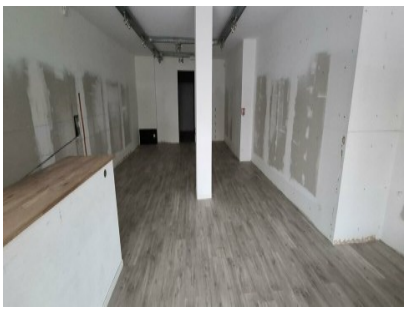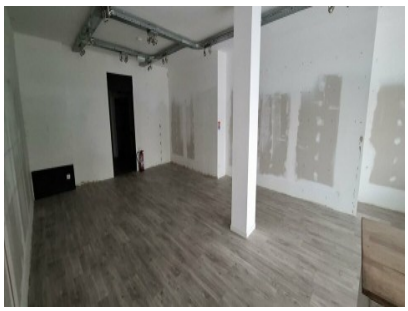
Photos