Bureaux / Locaux professionnels, 48 m2 dans les Côtes d'Armor (22)

Annonce **C1254849** postée le **01/mai/2024**

Description de l'activité

A Louer dans un immeuble récent plein centre de Dinan, Local en rez-de-chaussée composé d'un bureau, une pièce pour accueil et wc d'une surface de 48m2, Idéal pour profession libérale ou investissement locatif. Normes PMR. Dépôt de garantie 2250€

Surface commerciale : 48 m²

Surface totale : 48 m²

Loyer : 750 €

Informations sur la cession

Type d'opération :	Array
Prix :	**750 €**

Localisation

Localisation : **Côtes d'Armor, Bretagne**
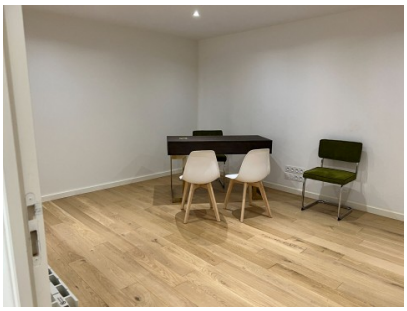
Photos