Local d'activité de 107 m2,, Saint-Nazaire (44600)

Annonce **C1254273** postée le **26/avril/2024**

Description de l'activité

Loire Atlantique - Saint-Nazaire (44600) : A louer un local d'activités de petite surface de 107 m2 comprenant, en rez de chaussée de 82.30 m2 avec une porte sectionnelle électrique, une porte d'entrée vitrée et fenêtre, une mezzanine de 24.90 m2.

2 places de parking en façade privées.

Le tout dans un parc à activité artisanale et services.

Surface commerciale : 107 m²

Surface totale : 107 m²

Informations sur la cession

Type d'opération :	Array
Prix :	N.C.

Localisation

Localisation : **Saint-Nazaire (44600), Loire Atlantique, Pays-de-la-Loire**

Nombre d'habitants* à Saint-Nazaire : **68 977 (grande ville)**
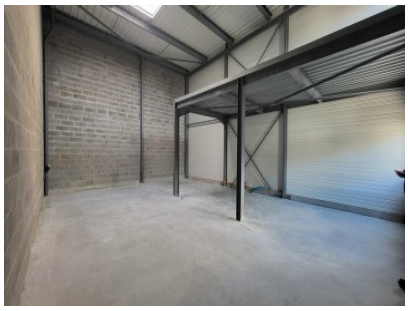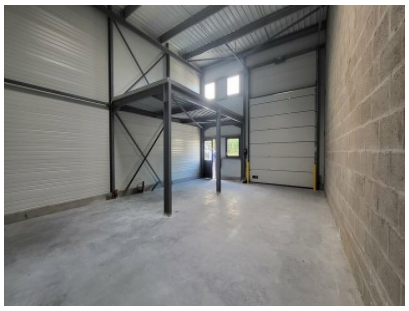
Photos