Local d'activité / Entrepôt, 1800 m2, Saint-Herblain (44800)

Annonce **C1253454** postée le **22/avril/2024**

Description de l'activité

Local d'activité de 1.800 m2 divisible à Saint-Herblain.

Entièrement clôturé, il dispose de 70 places de parking.

Bail 3/6/9.

Honoraires de négociation 9% HT à la charge du preneur.

Surface commerciale : 1 800 m²

Loyer mensuel : 10 500 €

Informations sur la cession

Type d'opération :	Array
Prix :	N.C.

Localisation

Localisation : **Saint-Herblain (44800), Loire Atlantique, Pays-de-la-Loire**

Nombre d'habitants* à Saint-Herblain : **43 987 (ville)**
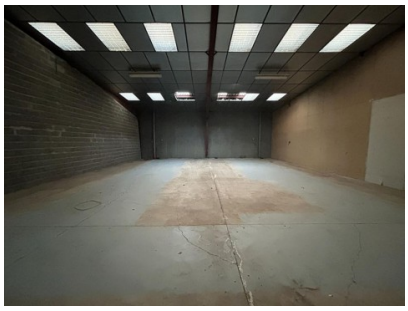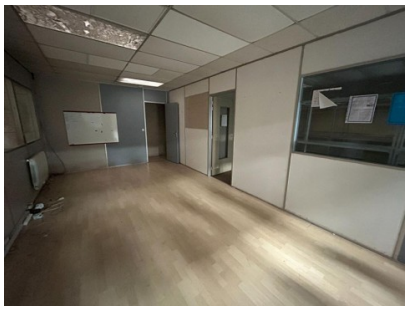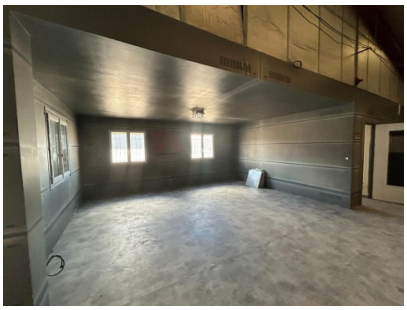
Photos