Bureaux / Locaux professionnels, 415 m2, Saint-Omer (62500)

Annonce **C1247271** postée le **12/mars/2024**

Description de l'activité

En centre-ville de Saint-Omer, 415m2 de bureaux sont disponibles à la vente ou à la location. Ils comprennent des WC et une cuisine. Possibilité de garage en sus.

Surface commerciale : 415 m²

Surface totale : 415 m²

Informations sur la cession

Type d'opération :	Array
Prix :	N.C.

Localisation

Localisation : **Saint-Omer (62500), Pas de Calais, Nord-Pas-de-Calais**

Nombre d'habitants* à Saint-Omer : **15 606 (ville)**
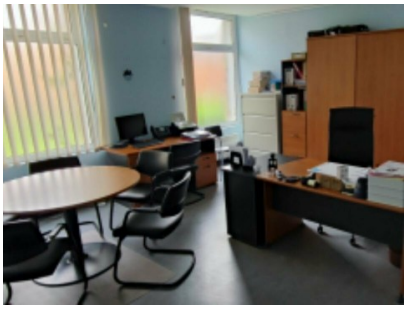
Photos