Commerce alimentaire sur un emplacement N°1, dans les Yvelines (78)

Annonce **C1237480** postée le **18/janvier/2024**

Description de l'activité

Un commerce alimentaire avec un apport moindre.

Description du projet :

La gestion en location gérance d'un magasin avec une surface de 220 m2 sous enseigne franchisée dans une belle villes des Yvelines (78).

Un magasin en excellent état et avec du matériel neuf et du mobilier froid.

Informations sur le projet :
Apport personnel de 70 000 €.

Surface de vente : 220 m².
Type de contrat : Location-gérance.

Les avantages de l'enseigne :
- Une centrale d'achat puissante.
- Une forte notoriété et un savoir-faire reconnu depuis 125 ans.
- Une logistique efficace capable de livrer partout en France.
- Une formation gratuite sur mesure.
- Un accompagnement personnalisé.

Projet de franchise pour un commerçant 100% indépendant.

Surface commerciale : 220 m²

Surface totale : 220 m²

La société est affiliée à un réseau
Logement de fonction présent : non

Informations sur la cession

Raison de la cession :	Non indiqu?
Type de cession :	Array
Prix de cession :	N.C.
Apport personnel nécessaire :	**70 000 €**
L'affaire conviendrait pour :	un couple ou des associés

Localisation

Localisation : **Centre dans les Yvelines, Ile-de-France**

Indication sur la localisation : **ville de (10 000 à 50 000 habitants)**
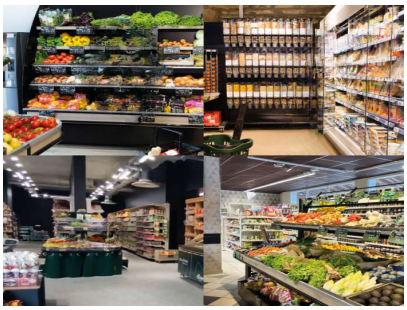
Photos